



# Programa Institucional de Tutorías

## 5ta. Sesión.



1. Página Web de Tutorías Plantel No. 7
2. Actividades reportadas 1er. y 2do. avance de tutorías 2017-18
3. Estadístico de calificaciones 2 Parcial 2017 -18
4. Análisis por grupo
5. Reflexiones

# Programa Institucional de Tutorías PIT

- Inicio
- Responsables
- Seminario
- Tutor
- Noticias y Publicaciones
- Solo Tutores
- miembros

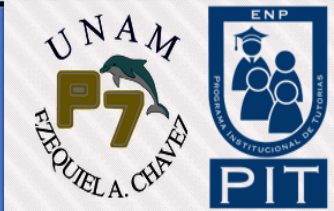

## Programa Institucional de Tutorías

La Tutoría es la relación que se establece entre un Profesor-Tutor y un Alumno-Tutorado, con el propósito de desarrollar un proceso de acompañamiento Adulto-Adolescente que promueva el desarrollo autónomo del alumno como eje de su formación integral. Por lo anterior, en este proceso, es Profesor-Tutor "No aconseja" al Alumno-Tutorado, ni toma el papel de un padre sustituto; en cambio, genera las condiciones para que, mediante una comunicación adecuada, el Alumno-Tutorado desarrolle su capacidad para decidir de manera autónoma, de modo que sea capaz de enfrentarse satisfactoriamente a las diferentes situaciones que le presenta el nuevo ambiente escolar.

La Tutoría promueve la formación integral del alumno porque no esta dirigida solamente a atender aspectos de carácter académico, apoyando el rendimiento escolar; también se ocupa de mejorar los hábitos de estudio, la interacción del tutorado en su ambiente familiar y con sus pares y profesores, por lo cual, en suma, no atiende solo problemas sino que también estimula y potencializa los aspectos favorables o positivos del tutorado, impulsando su desarrollo. De esta manera se pretende que el alumno refuerce de manera equilibrada, los diferentes aspectos que lo conforman como persona.

Por medio de este programa se trata de que nuestros alumnos se sientan apoyados por un profesor que esta dispuesto y preparado para escucharlos, y favorecer, de este modo, la clarificación y construcción de su plan de vida y su desempeño académico. Se busca que el alumno resuelva responsablemente los diferentes conflictos que se le presentan, por lo que el tutor, en su caso, canalizará a los alumnos a las instancias que se requieran: Asesorías Académicas, Orientación Psicológica y Vocacional, Servicios Médicos, Concursos Escolares, Eventos Estudiantiles, etc.



Te invitamos a que participes en el Programa Institucional de Tutorías  
Acercate a las coordinadores y/o a la Secretaria Académica del plantel  
Informate...

### Avisos Importantes

- 2 Reporte de tutorías en marcha, revisa con tu coordinador

### CURSOS Y EVENTOS PARTICIPA

- 2 Encuentro de tutorías 2018
- Curso de Inducción a tutores

### DOCUMENTOS DEL PIT

- Tríptico para Padres 16-17
- Presentación PIT (Bienvenida)
- Plan de Acción Tutorial (PAT)
- Decálogo del Tutor
- Evaluación Alumno-Tutor

### FORMATOS DE TRABAJO

#### Tutoría individual

- Formato 1: Hoja de Registro
- Formato 2: Entrevista
- Formato 3: Plan de Acción del Tutor
- Formato 4: Hoja de Seguimiento

#### Tutoría Grupal

- Formato 1: Hoja de Registro
- Formato 2: Entrevista
- Formato 3: Plan de Acción del Tutor
- Formato 4: Hoja de Seguimiento



Relación de los títulos de las lecturas para los exámenes extraordinarios (prácticos) de las asignaturas del Colegio de Literatura del Nivel Bachillerato

Asignatura: Lengua Española	
Insolación	Emilia Pardo Bazán
El Camino	Miguel Delibes
Dos Madres	Miguel de Unamuno
Todas las almas	Javier Marías
El capitán Alatriste	Arturo Pérez Reverte
El Licenciado Vidriera	Miguel de Cervantes Saavedra

Asignatura: Literatura Universal	
Un mundo sin novelas	Mario Vargas Llosa
"Por qué leer a los clásicos" (únicamente leer las XIV definiciones de un clásico)	Italo Calvino
El Cantar de los Nibelungos	Anónimo
La balada del café triste	Carson McCullers
Un tranva llamado deseo	Tennessee Williams
Loita	Vladimir Nabokov
Madame Bovary	Gustave Flaubert

Asignatura: Literatura Mexicana e Iberoamericana	
Segunda carta de relación	Hernán Cortés
Los empeños de una casa	Sor Juana Inés de la Cruz
Asnopina	Fernán Quiroga
Las manos de mamá	Nelli Campobello
Travessuras de la niña mala	Mario Vargas Llosa

Títulos de Lecturas para examen extraordinario.

Portal del docente

Avance Programático

Informe Anual

Correo Institucional

Oficina Virtual

DGAPA

DGAE (captura calif)

Tutorías

Reserva Exámenes Extraordinarios 2018 de la ENP

Procesado en el área de registro de tu plantel con Identificación Oficial y comprobante de pago.

Realiza tu registro en los equipos de cómputo asignados para el proceso.

Imprime tu comprobante de registro.

Recoge con el personal de apoyo tu comprobante de registro sellado.

para registro de exámenes ordinarios EA 2018

Calendario Oficial del nuevo ciclo escolar

2017	Octubre	2017	Noviembre	2017	Diciembre	2017
1	2	3	4	5	6	7
8	9	10	11	12	13	14
15	16	17	18	19	20	21
22	23	24	25	26	27	28
29	30	31				



Composición del Consejo Técnico Universitario

Asignatura	Asignatura	Asignatura
Asignatura Lengua Española	Asignatura Lengua Castellana	Asignatura Lengua Mexicana e Iberoamericana
Emilia Pardo Bazán	Emilia Pardo Bazán	Emilia Pardo Bazán
Miguel Delibes	Miguel Delibes	Miguel Delibes
Miguel de Unamuno	Miguel de Unamuno	Miguel de Unamuno
Javier Marías	Javier Marías	Javier Marías
Arturo Pérez Reverte	Arturo Pérez Reverte	Arturo Pérez Reverte
Miguel de Cervantes Saavedra	Miguel de Cervantes Saavedra	Miguel de Cervantes Saavedra



Programa Institucional de Tutorías PIT

**Datos Generales**

Total de profesores tutores que capturaron su reporte	28
Total de alumnos tutorados	1847
Total de sesiones impartidas por los tutores	132
Total de actividades registradas por los tutores	245

**Datos Generales**

Total de profesores tutores que capturaron su reporte	43
Total de grupos atendidos	51
Total de alumnos tutorados	2707
Total de sesiones impartidas por los tutores	236
Total de actividades registradas por los tutores	422

**Sesiones 1er. Informe 2017 - 18**

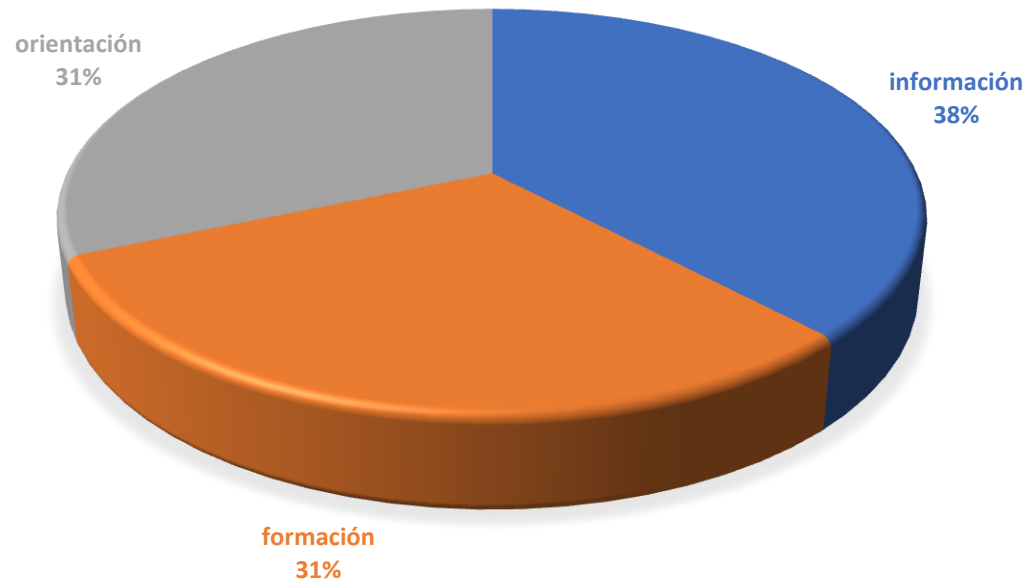

**Sesiones 2do. Informe 2017 - 18**

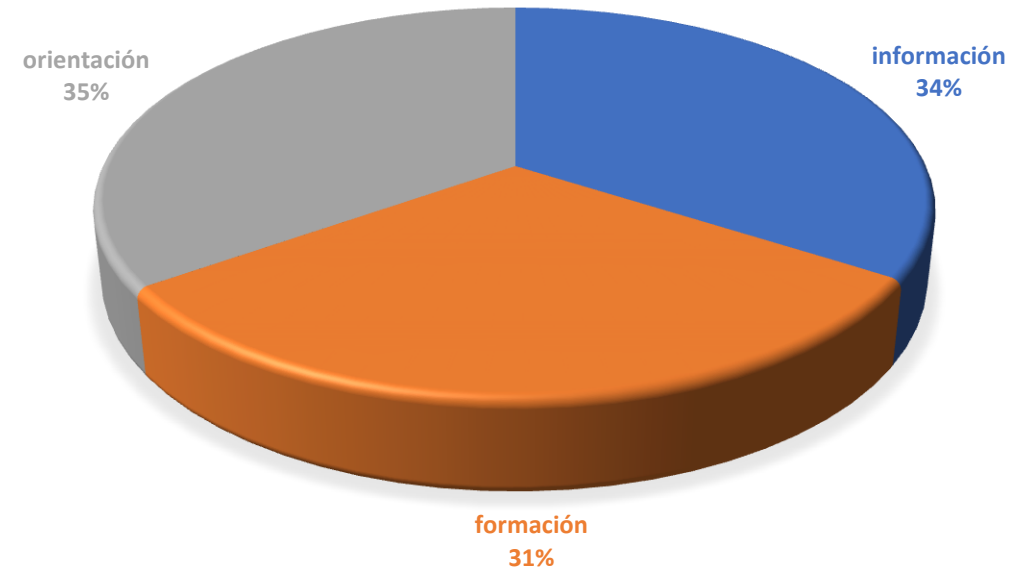

Programa Institucional de Tutorías PIT

Actividades de Información 1er. Informe 2017 - 18

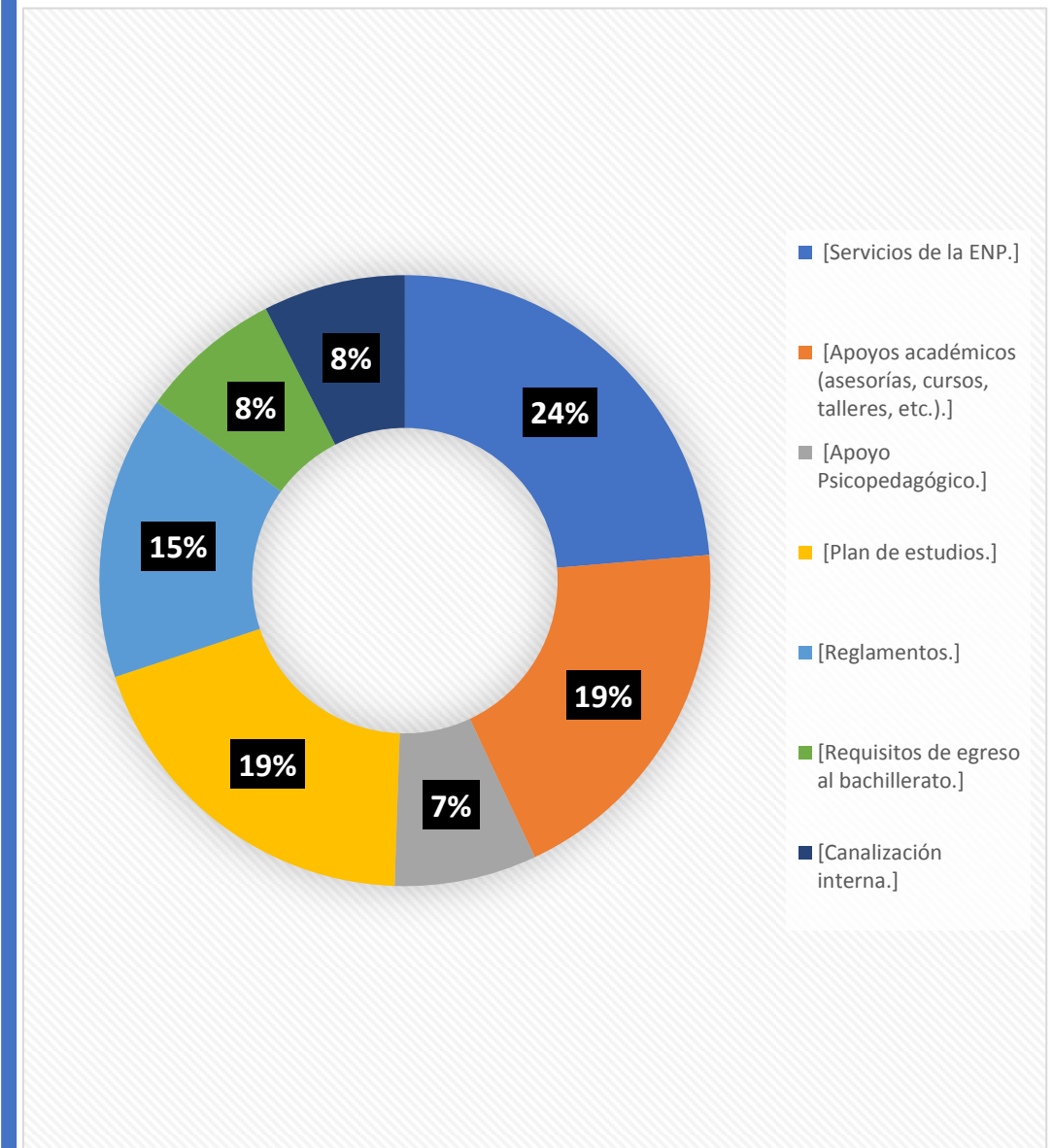
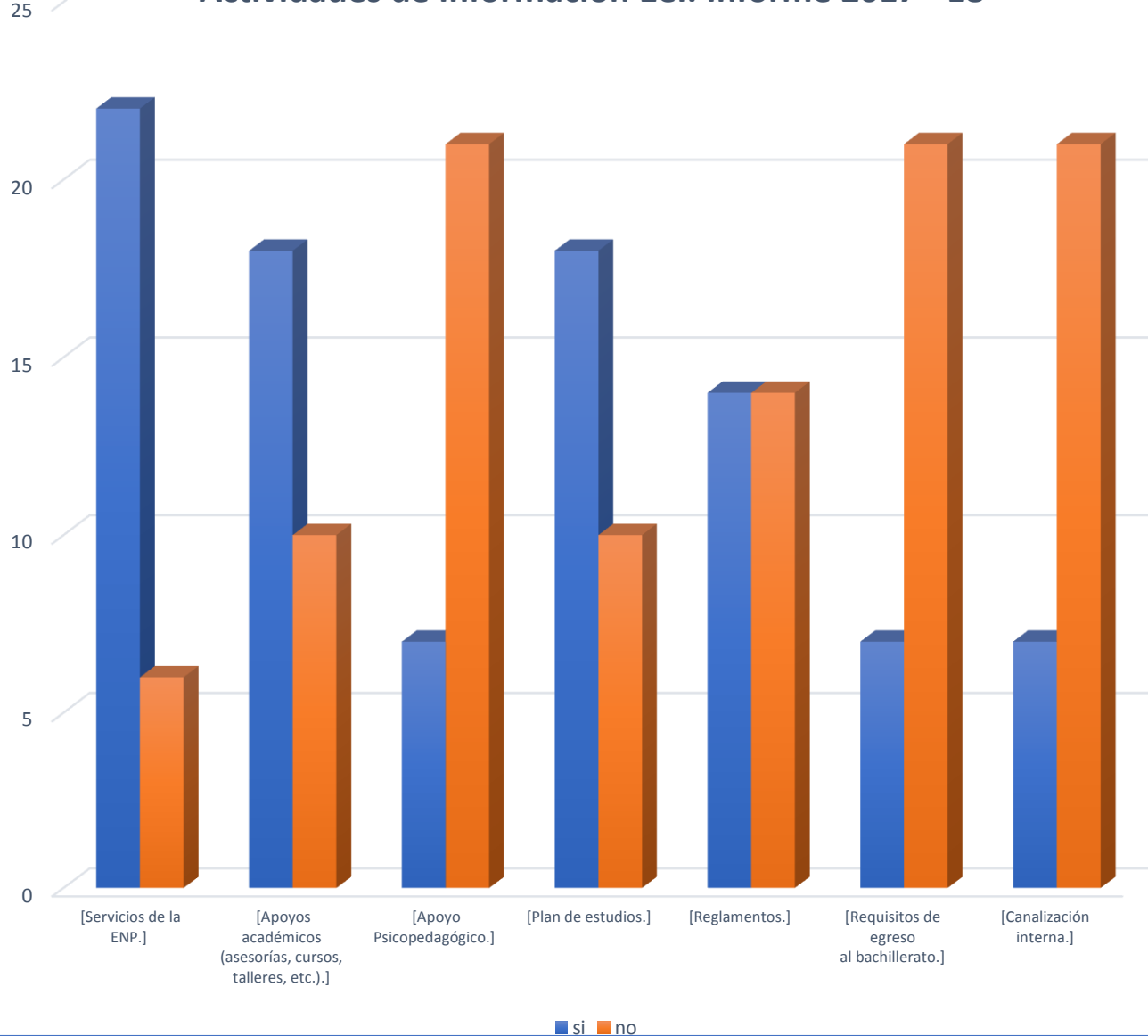

Programa Institucional de Tutorías PIT

### Actividades de Formación 1er. Informe 2017 - 18

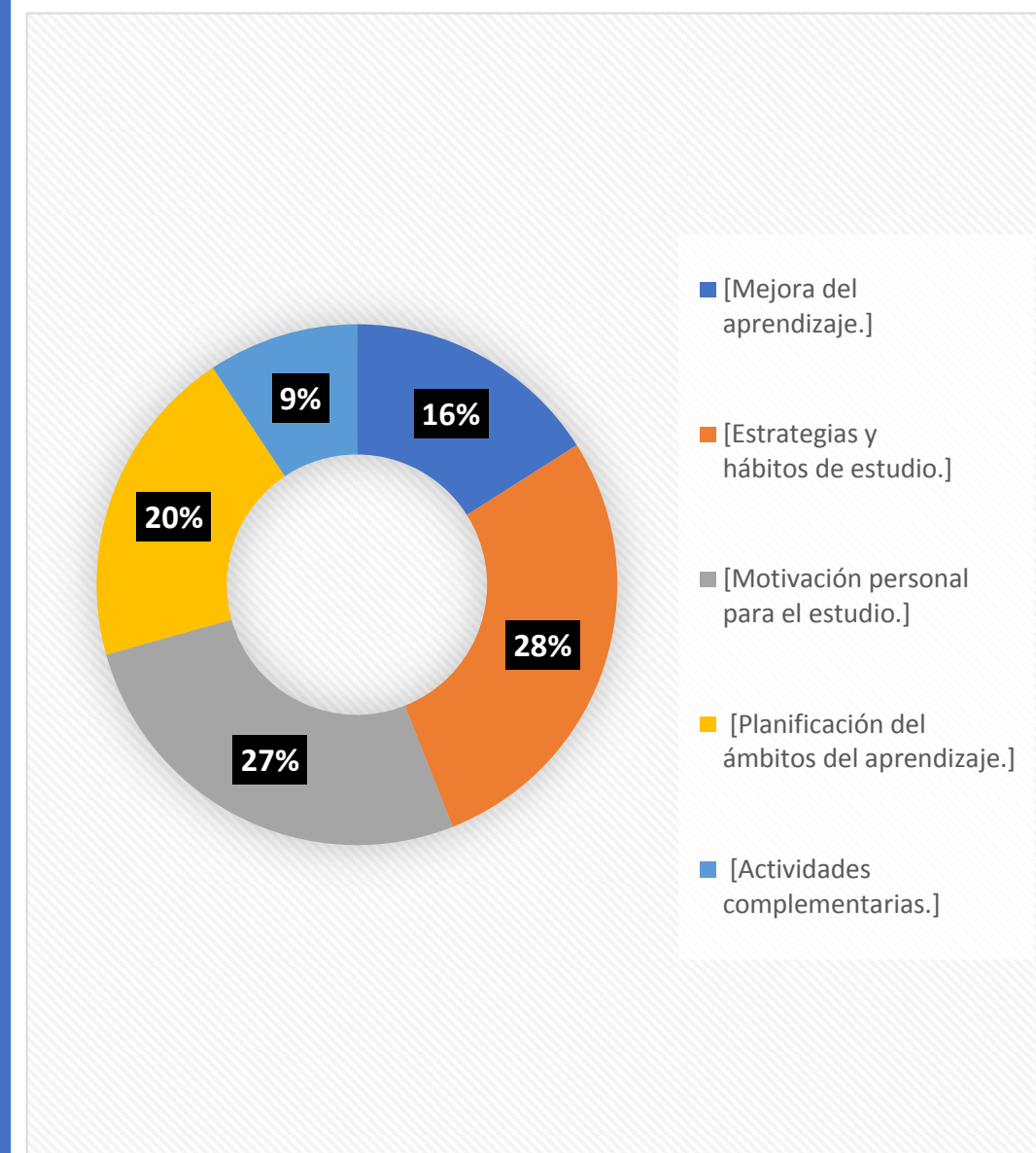
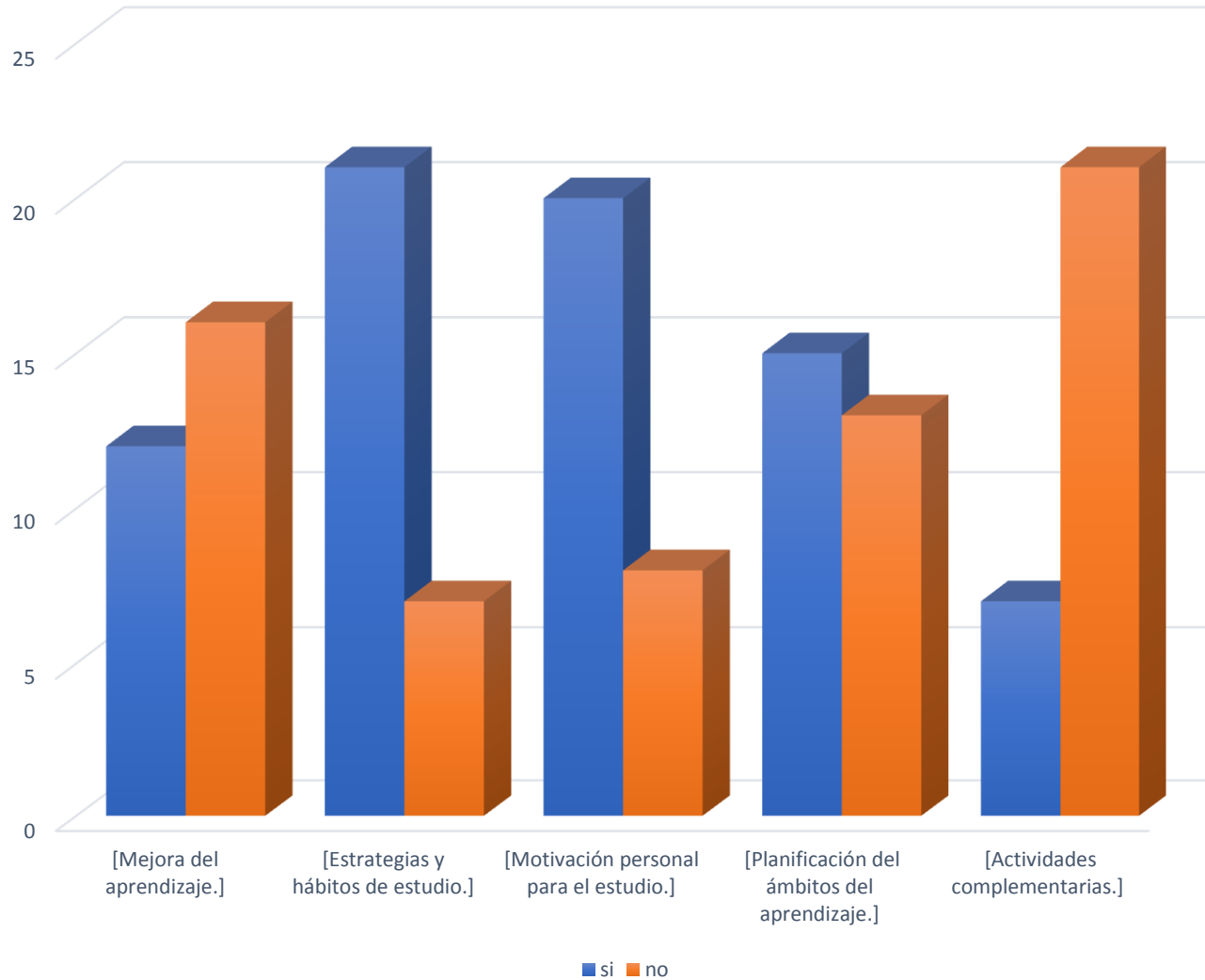

### Actividades de Orientación 1er. Informe 2017 - 18

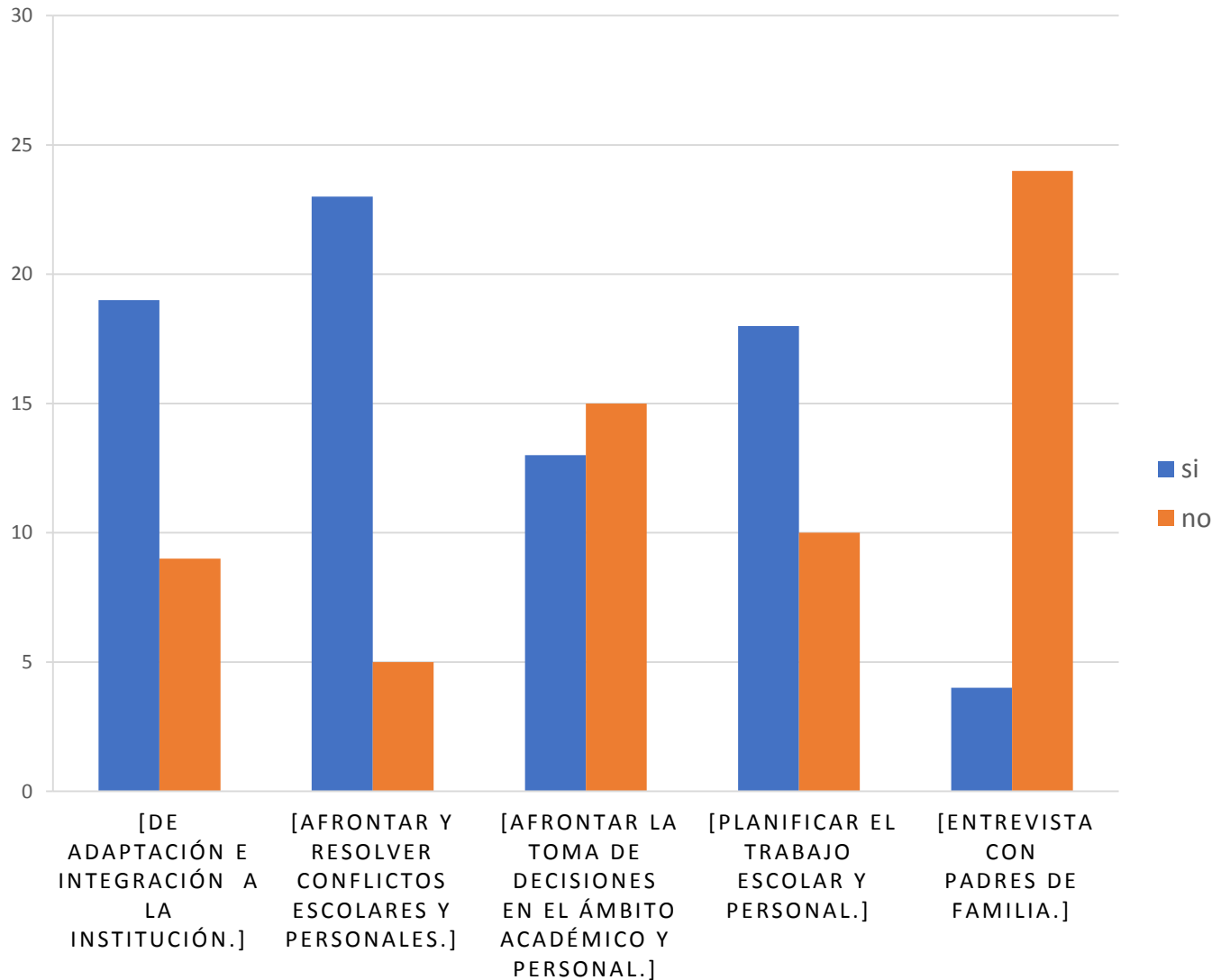

Programa Institucional de Tutorías PIT

Actividades de Información 2do. Informe 2017 - 18

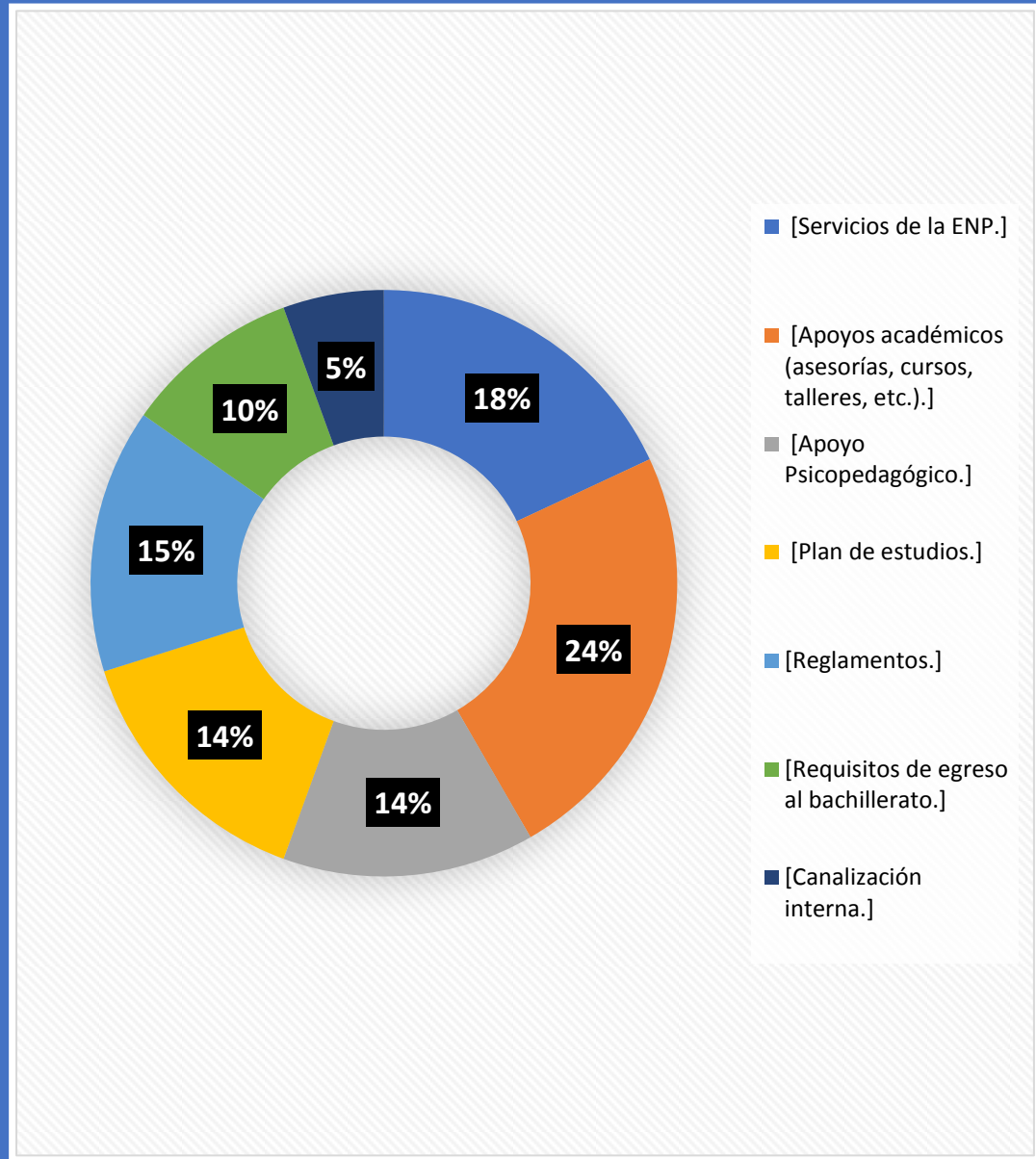
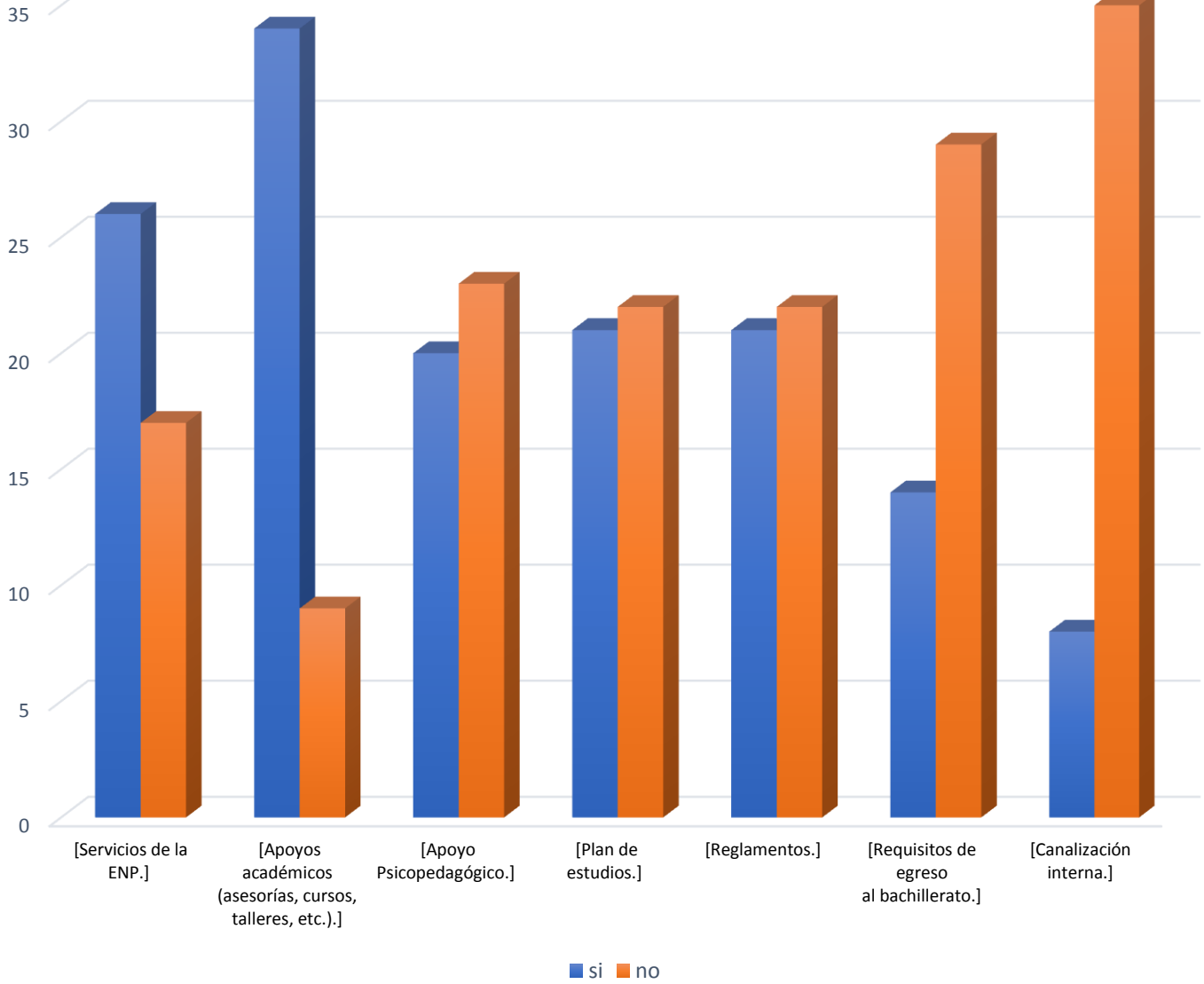

Programa Institucional de Tutorías PIT

### Actividades de Formación 2do. Informe 2017 - 18

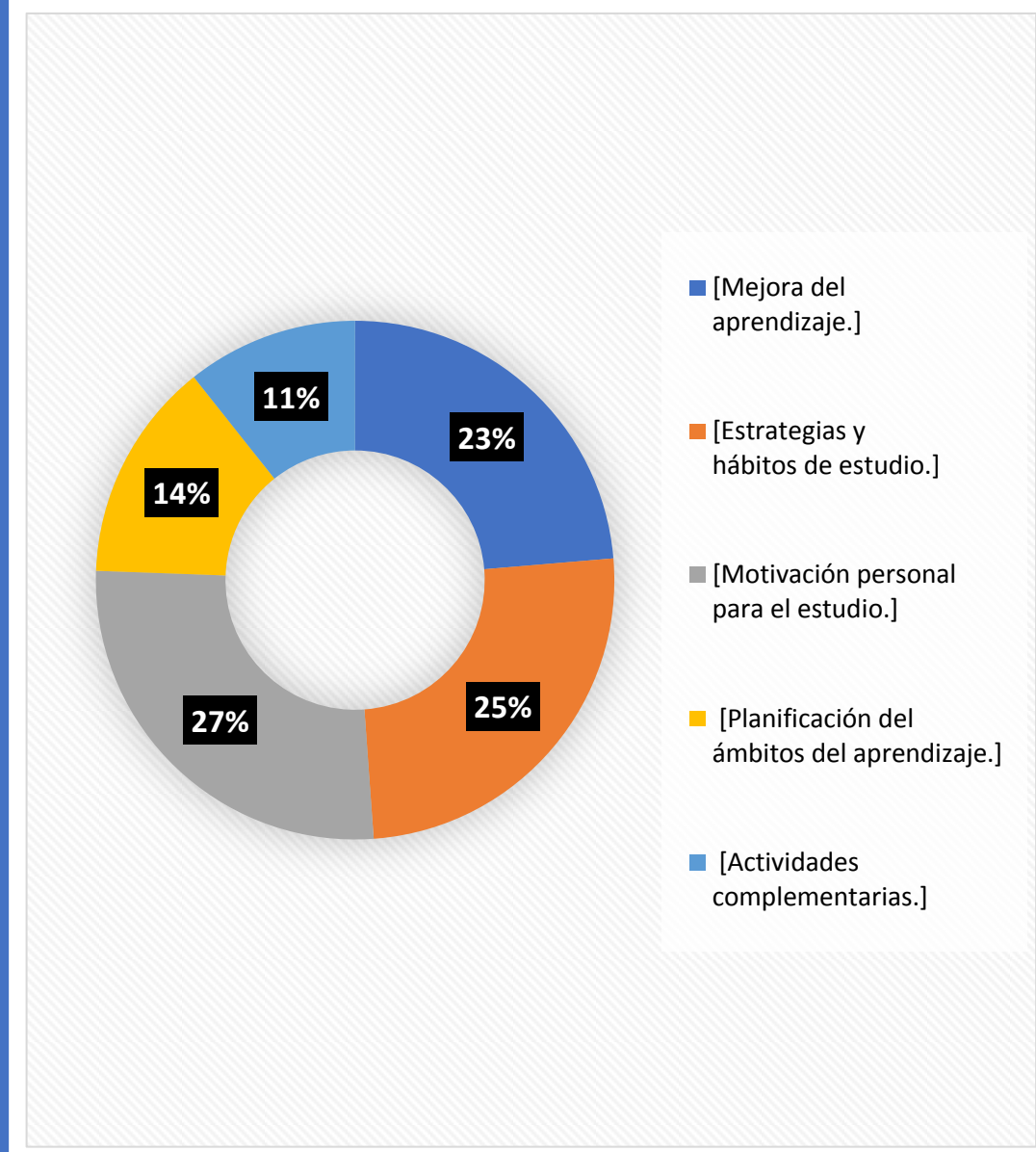
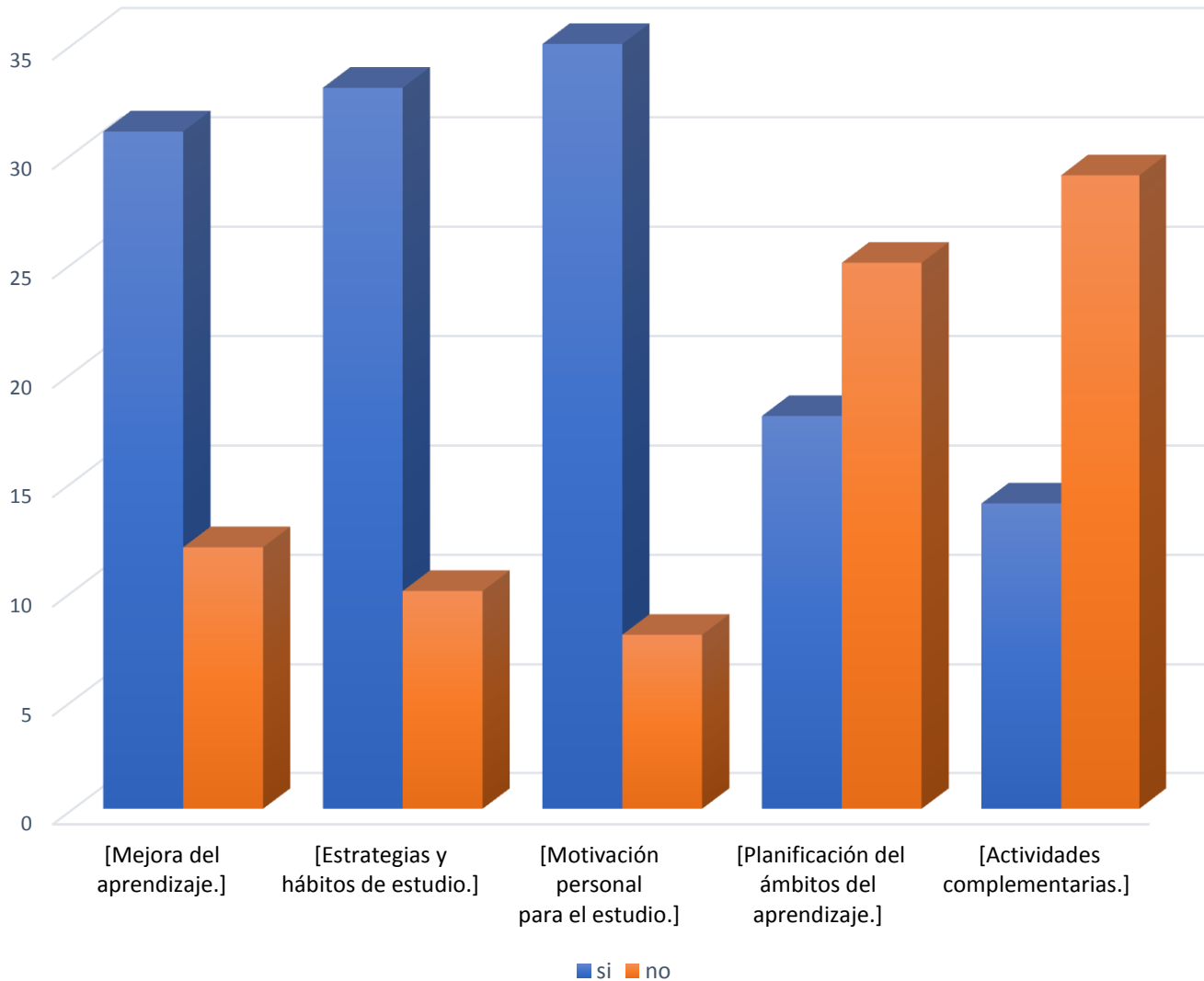



Programa Institucional de Tutorías PIT

### Actividades de Orientación 2do. Informe 2017 - 18

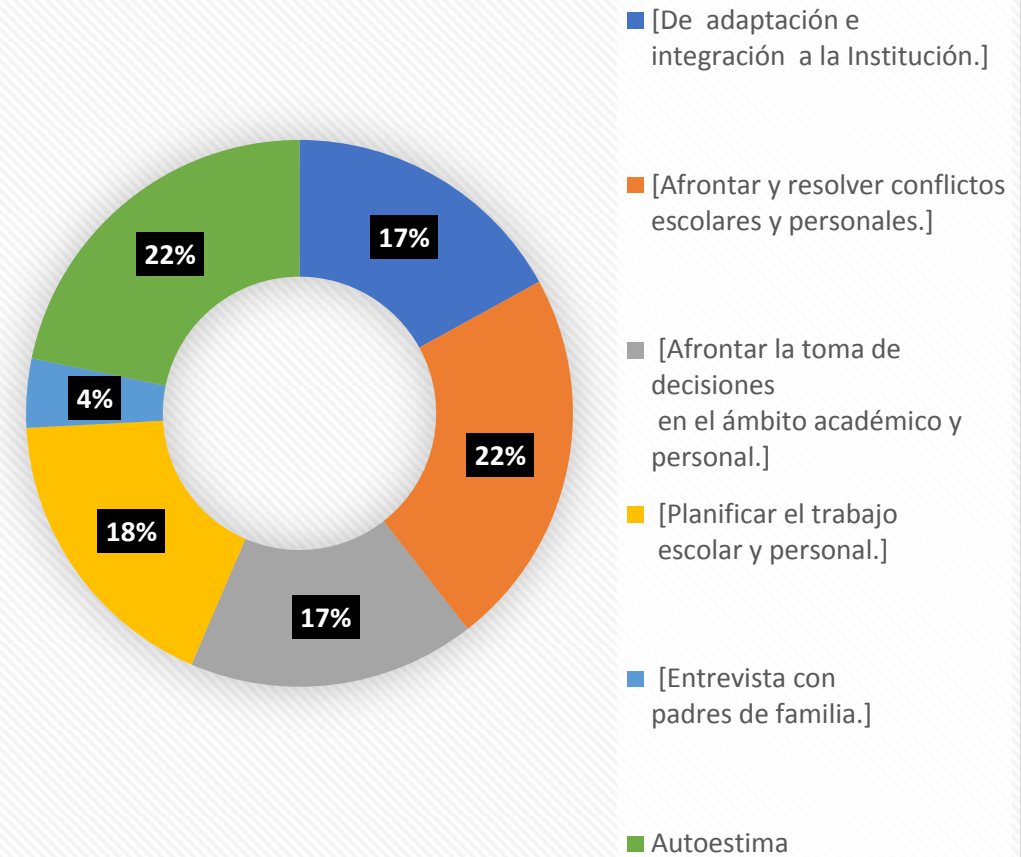
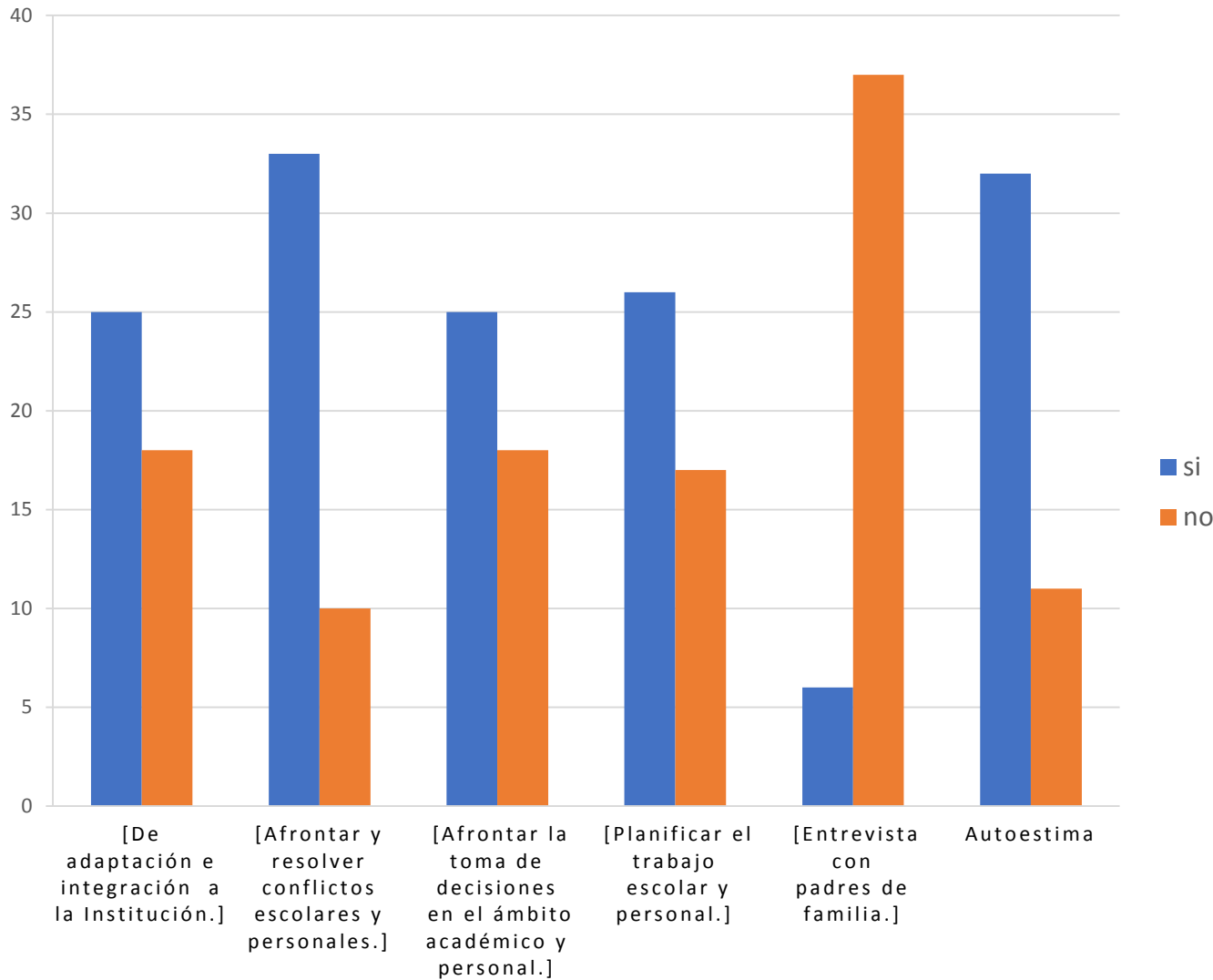

Datos por grado

Datos	4to	5to	6to	TOTALES
Promedio	6.14	6.54	6.57	6.42
0<Alumnos<6	796	569	485	1850
Alumnos >=6	1650	1340	1238	4228
Alumnos = 0	80	55	36	171
Total de alumnos	2526	1964	1759	6249

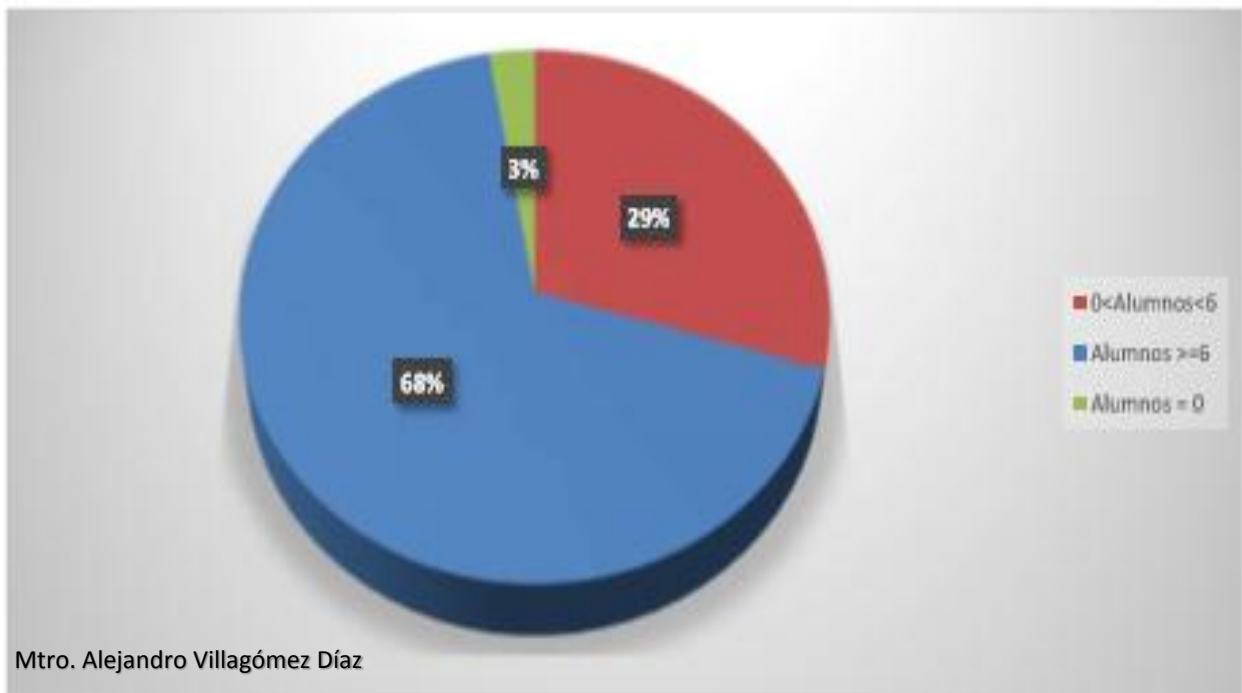

Mtro. Alejandro Villagómez Díaz

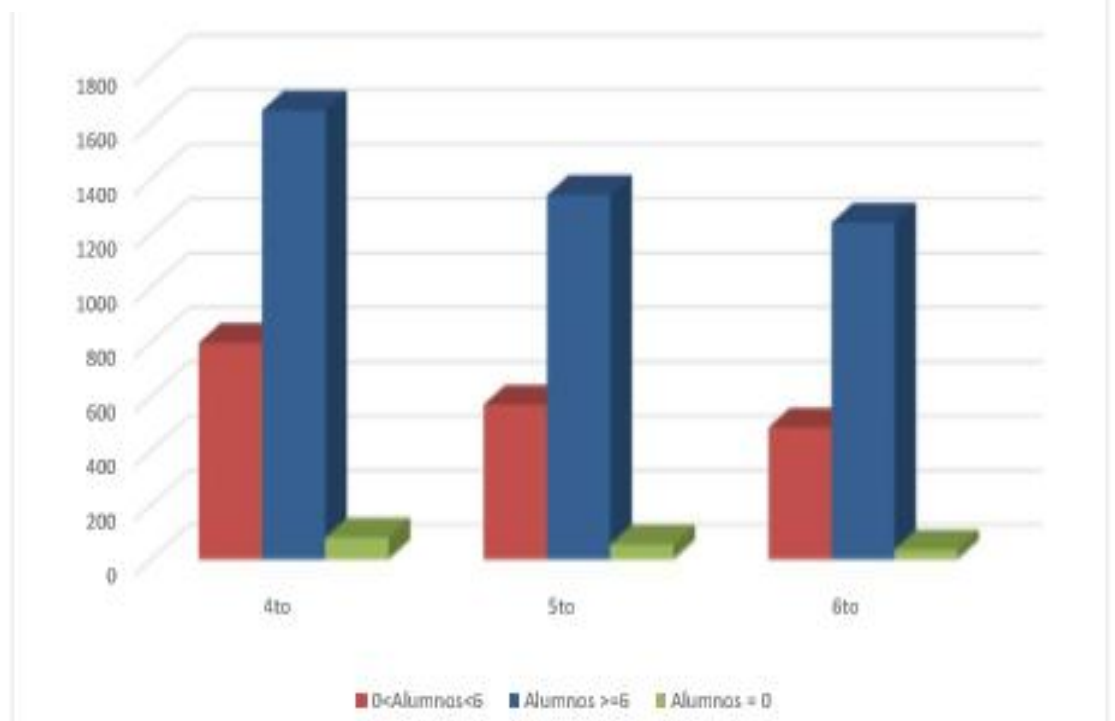

Programa Institucional de Tutorías PIT

Grupos

Datos	401	402	403	404	405	406	407	408	409	410	411	412	413	414	415	416	417	418	419	TOTALES
Promedio	6.33	6.58	5.51	6.53	6.07	6.09	5.49	7.01	5.91	7.06	6.70	6.13	6.09	6.55	5.85	6.88	6.77	6.44	7.55	6.40
Calf. Max	9.42	9.67	9.58	9.75	9.83	9.08	9.00	9.42	9.58	9.42	9.75	9.08	9.00	9.33	9.25	9.50	9.25	8.67	9.42	9.83
0<Alumnos<6	18	14	24	14	25	25	25	14	25	14	19	30	20	15	26	11	18	15	12	364
Alumnos >=6	48	50	35	50	39	41	40	54	40	53	48	38	44	50	43	56	48	49	54	880
Alumnos = 0	2	5	4	4	4	1	4	0	3	1	0	0	2	3	0	2	1	4	0	40
Total de alumnos	68	69	63	68	68	67	69	68	68	68	67	68	66	68	69	69	67	68	66	1284

**% de alumnos 4to. año 2do. Parcial  
Aprobados - Reprobados Ciclo 2017-18**

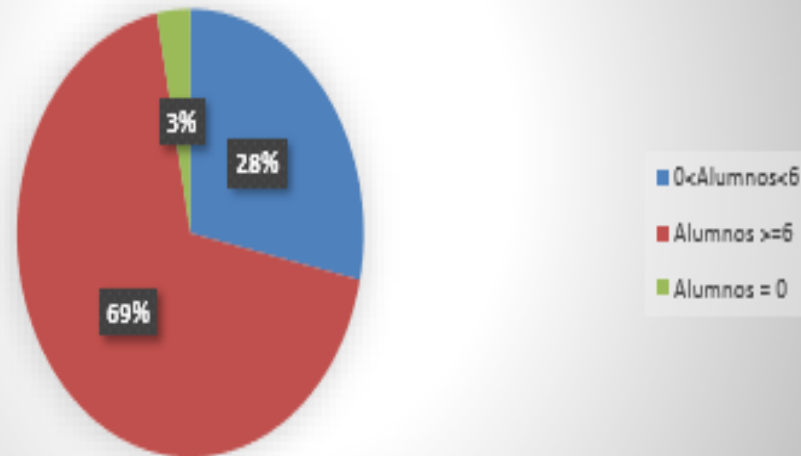

Grupos

Datos	451	452	453	454	455	456	457	458	459	460	461	462	463	464	465	466	467	468	TOTALES
Promedio	6.03	5.35	6.26	5.70	6.13	5.53	6.12	5.26	5.52	6.15	6.01	6.88	6.06	6.60	5.76	5.45	5.66	5.55	5.89
Calf. Max	9.58	8.92	9.67	8.67	9.67	8.75	9.33	9.33	9.42	9.33	8.25	9.50	9.42	9.25	8.83	8.58	9.33	9.42	9.67
0<Alumnos<6	23	25	26	32	24	29	17	27	35	20	23	14	24	16	24	26	25	22	432
Alumnos >=6	47	38	42	39	45	41	50	40	34	46	46	53	47	51	39	37	40	35	770
Alumnos = 0	3	7	0	0	1	0	3	4	1	4	0	1	0	3	1	5	6	1	40
Total de alumnos	73	70	68	71	70	70	70	71	70	70	69	68	71	70	64	68	71	58	1242

**% de alumnos 4to. año 2do. Parcial  
Aprobados - Reprobados Ciclo 2017-18**

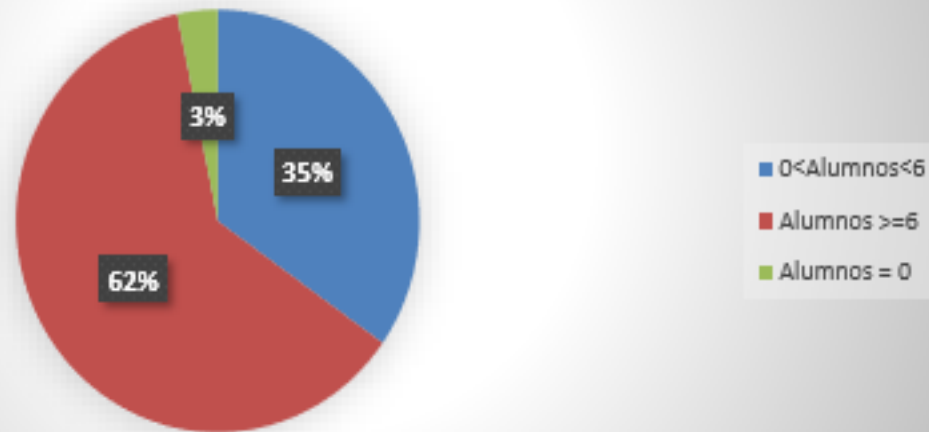

Grupos

Datos	501	502	503	504	505	506	507	508	509	510	511	512	513	514	515	516	517	TOTALES
Promedio	6.97	7.35	4.91	8.16	8.16	6.16	7.00	7.44	7.97	6.64	5.52	6.54	7.02	5.40	7.74	7.54	6.67	6.89
Calf. Max	9.17	10.00	9.00	9.83	9.92	9.33	9.58	9.58	9.75	9.33	8.50	9.00	9.67	9.75	10.00	9.67	8.75	10.00
0<Alumnos<6	9	10	35	5	3	19	15	5	2	19	27	13	16	27	10	6	16	237
Alumnos >=6	49	52	24	56	55	42	47	53	55	42	30	46	44	29	50	51	45	770
Alumnos = 0	1	0	3	1	0	0	1	4	3	0	3	3	0	5	0	3	1	28
Total de alumnos	59	62	62	62	58	61	63	62	60	61	60	62	60	61	60	60	62	1035

**% de alumnos 5to. año 2do. Parcial  
Aprobados - Reprobados Ciclo 2017-18**

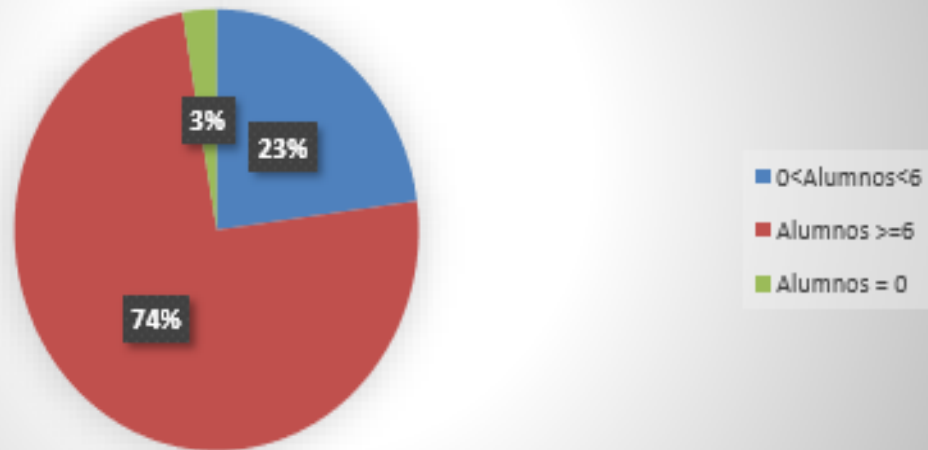

Grupos

Datos	551	552	553	554	555	556	557	558	559	560	561	562	563	564	565	TOTALES
Promedio	7.91	6.04	7.18	5.84	6.16	4.34	7.08	4.84	5.44	6.34	6.52	4.40	7.86	6.73	6.00	6.18
Calf. Max	9.42	9.25	9.67	9.25	8.92	7.67	9.75	8.08	9.00	9.33	10.00	8.25	9.75	9.42	10.00	10.00
0<Alumnos<6	5	23	14	30	18	43	13	34	28	17	20	42	7	16	22	332
Alumnos >=6	53	37	49	30	44	14	46	23	31	46	44	17	55	41	40	570
Alumnos = 0	0	2	1	0	1	2	3	4	2	2	2	3	1	2	2	27
Total de alumnos	58	62	64	60	63	59	62	61	61	65	66	62	63	59	64	929

**% de alumnos 5to. año 2do. Parcial  
Aprobados - Reprobados Ciclo 2017-18**

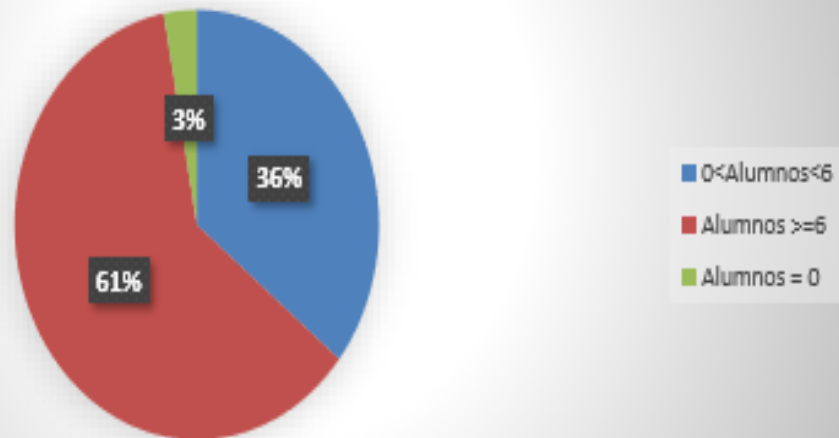

Grupos

Datos	601	602	603	604	605	606	607	608	609	610	611	612	613	614	615	616	617	TOTALES
Promedio	7.61	7.04	6.27	7.69	7.91	7.44	7.91	8.02	6.41	5.68	7.50	5.36	6.24	6.54	5.14	7.83	7.46	6.94
Calf. Max	9.67	9.89	9.22	10.00	9.56	9.89	9.56	10.00	10.00	8.20	9.40	9.00	10.00	8.70	8.10	9.75	9.20	10.00
0<Alumnos<6	6	9	18	5	4	8	7	7	17	20	5	24	17	9	22	3	5	186
Alumnos >=6	43	38	29	40	67	62	65	65	54	26	40	22	30	35	24	50	38	728
Alumnos = 0	0	1	1	2	1	0	0	0	1	2	2	2	0	1	4	0	2	19
Total de alumnos	49	48	48	47	72	70	72	72	72	48	47	48	47	45	50	53	45	933

**% de alumnos 6to. año 2do. Parcial  
Aprobados - Reprobados Ciclo 2017-18**

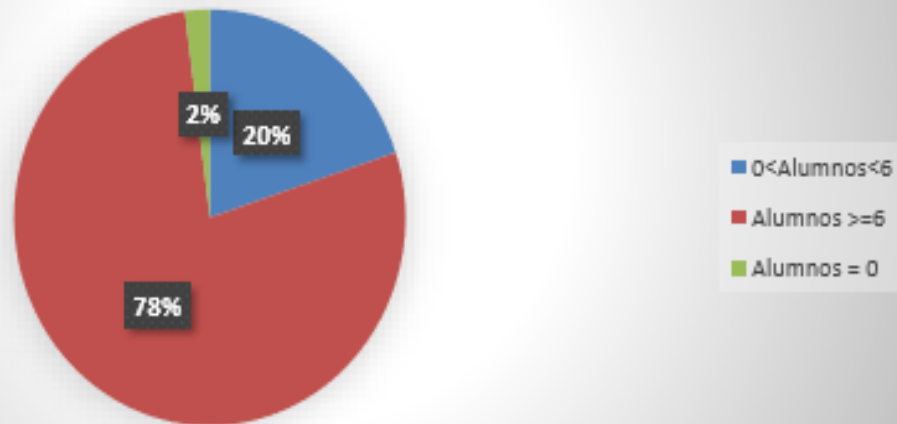

Programa Institucional de Tutorías PIT

Grupos

Datos	651	652	653	654	655	656	657	658	659	660	661	TOTALES
Promedio	5.54	7.22	5.12	7.43	7.85	6.36	6.43	5.96	4.30	6.80	5.20	6.20
Calf. Max	8.33	9.67	10.00	9.44	9.56	8.56	9.00	9.50	8.00	9.18	8.22	10.00
0<Alumnos<6	48	21	50	11	5	21	22	25	62	12	22	299
Alumnos >=6	43	72	24	61	67	54	63	54	19	33	20	510
Alumnos = 0	2	1	0	0	1	0	3	5	2	0	3	17
Total de alumnos	93	94	74	72	73	75	88	84	83	45	45	826

**% de alumnos 6to. año 2do. Parcial  
Aprobados - Reprobados Ciclo 2017-18**

